P'S CLUB

会報
第17号

SETA®

1998年8月31日発行

残暑お見舞い申し上げます。
まだまだ暑いですね～。
地球の暑さを和らげるため
お月さまからやって来た、
ムーンバニーの百合奈とエツ子ですぅ。
一緒にお月見しましょ！
な～んてね♥

●●● お手紙係、質問係から ●●●

Q1：このコーナーや、出直しといで!!コーナーに届いてる質問や意見って、本当に会員から届いたものなの？まさか作ってませんよね？

A2：本当に皆さんから寄せられたものです。ただ、人それぞれで文章はバラバラですから、掲載する時に多少編集してます。長さを調節したり、略語を正式名称に変えたりね。手紙の一部分だけをピックアップすると意味が通じない文章になってしまうので、補足したりもしています。

Q2：気の早い話ですが、今年も福袋に期待しています。年末にまたやりますよね？

A2：そのつもりです。ただ、もう入れる物があんまりないのよねー。そろそろ中身のやりくりを考えないといけませんね。

Q3：IN SHOPの商品の中で評判がよかった物はどれなの？

A3：売れているもの＝評判がいいという意味なら、会報バインダーとクリアファイルセットです。テレカも定番商品として安定しています。

お買い上げ後の感想として評判がいいものはこんな感じです。数を集計したわけではありませんが、お手紙が多く感じられた順に並べてみました。

1位：福袋
2位：P7/P's CLUB仕様
3位：グラフィティ/P's CLUB仕様
4位：P5バスタオル
5位：ポストカードセット
6位：P6クリアファイルセット
7位：P's CLUBトランプ
8位：P6/P's CLUB仕様
9位：P7クリアファイルセット2
10位：年賀状スタンプ

テレカのように質がわかっている物より、届くまで様子がわからない物のほうが、後のウケはいいようですね。

でも、福袋はちょっと**別格**かも…(笑)

Q4：セタさんはドリームキャストに参入するんですか？

A4：参入する予定はあります。今までほぼすべてのハードに参入していますので。(PCエンジン用のソフトも1本だけ出してたの知ってた？)でも、まだ何を作るかは決まっていません。

Q5：P8はもう作っているんですか？次回作はいつ？

A5:まだ作ってません。本当に。P8はいつになるか未定ですけど、その前にちょっとした商品をアーケードでお見せするかもしれませんよ。

Q6：セタの社内ではリアル麻雀ギャルズを何て呼んでいるんですか？まさかA子とかB子じゃないですよね？

A6：もちろんそんな呼び方はしません。普通に真理や晶って呼んでいます。たまに「ゆりゆり」とか「タマランチ会長」なんて呼んだりもしてますけど…。これが誰を表わす呼び名かは内緒！

Q7：他のギャルゲーに対してライバル意識ってあるんですか？お互いに足を引っ張ったりもするんでしょうか？

A7：他業界の人から見ると、こんなにライバル意識の無い業界は珍しいそうです。ギャルゲーに限らず同ジャンルのゲームを販売してるメーカーが情報交換したりもしますしね。それに、同ジャンルのゲームは他社のものであろうと元気があるほうが**良し**とされています。そのジャンルの活性化につながりますから。各社ともそれほど頻繁に新作を発売できるわけではないので、その長いブランクを他社に盛り上げてもらってるという感じです。

でも、同ジャンルのソフトが同じ月の発売になるとけっこう意識します。そうならないように予定を組むんですが、お互いに発売日が延びて、同じ頃の発売になっちゃったりするんですよね～。でも、結局選ぶのはユーザーですから、ゲーム会社同士が対抗し合うってことはないですよ。私たちが競い合えることって、やっぱりソフトの出来だけだと思うのです。

Q8：P's CLUBの皆さんは他社のゲームで遊んだりするの？やはりライバル会社の物は買わないかな？

A8：上の質問とちょっと似てますね。もちろん遊びます。特にギャルゲーの場合は参考として見ておかなくてはならないので、たいていの物は遊んでいます。「ときメモ」「サクラ対戦」なんかは資料というより、当時はホンキではまっていた人が多いです。でもね、ホンキで遊ぶと会社にイヤがられます(仕事が滞るから…)。

元々ゲームが好きで働いている人も多いので、他社のゲームでもバンバン買って遊びます。他社に対して恨みはなくても、ゲームで**ハズレ**を掴まされると、その会社の印象が悪くなるという点では皆さんと同じです(笑)。

Q9：P7ザ・グラフィックスを買いました。書店では6月26日に発売になったと思うんですけど、本の奥付けには7月1日初版発行となっています。どうしてなの？

A9：ファミ通書籍の編集部に問い合わせてみました。発売日は6月26日だそうです。でも、書籍の場合は全国一斉に同じ日に発売できるとは限らないので、奥付けには余裕を持った日付を記載するそうです。

●●● お手紙係、質問係から ●●●

意見1：P's CLUBはいい! 私みたいに小バカにしてる奴でも浮くことがないから。熱狂的なファンから、冷めてる奴まで差別がないもんね。タダで入会できるっていうのが開けてる理由ですなぁ。

回答1：あの～、会員を差別するファンクラブってあるんでしょうか？そんなことしちゃったらファンクラブの意義がないような気がするんですけど。ねぇ。

入会費の有る無しによって変わるのかもしれませんが、色んな職業や年齢、趣味の多様な人が参加するファンクラブのほうが面白いと思います。少なくとも入会された方はそのゲーム(キャラクター?)が好きなわけですが、その気持ちの大小やそれ以外の趣味については **個人の自由** ですもんね。

逆に熱狂的なファンだけだと困っちゃいます。アンケートハガキにいつも「最高！」って書かれてたら、今後の進歩がないでしょ。「今回はここが不満だから、次回はこうしてほしい」とか「某ゲームのここがよかったよ。参考にしてみては?」っていうような率直なお便りをいただけるP's CLUBでありたいと思っています。

意見2：入会セットが届きました。会報のバックナンバーをもらえるなんて思ってなかったのでビックリしました。入会時の580円切手って、本当に送料なんですね（送料は80円で、500円は入会費だと信じていたので…）。

回答2：入会のご案内に「580円は送料」って書いてあるやん。と、思いつつ入会案内を読み返してみたら、確かにこれじゃわかりませんね。入会セットの中身が何だかわからないもの(笑)。会員カードの送料だけで580円も取るのかっ?!と思う人もいるかもしれませんね。

バックナンバーを全部送るということを明記していないのは、今後もできるかどうかわからないからです。100年後に入会する人に **100年分** のバックナンバーを送ることはできないですからね。

意見3：出直しといで!!コーナーが全然復活しませんね。そろそろネタは溜まったと思うのに、何か別の理由でもあるに違いないっ！

回答3：あ～、う～。イタイところをつかれましたねー。

実は…、出直しといでポーズの悠ちゃんのイラストをなくしてしまったんです。復刻することは可能なんですが、最近ページ数のやりくりに困っていることもあって掲載してませんでした。ネタはあります。ニヤリ。

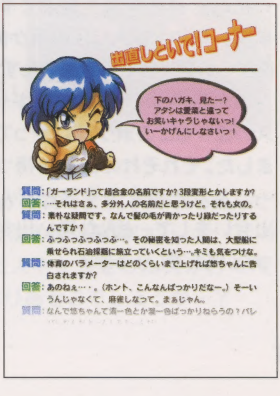

ついに発表！秘密の計画

会報3号で初めて登場したサターン秘密の企画。約2年半のブランクを経て、ついに詳細をお知らせします。

タイトルには「麻雀」がついていますが、中身はリアル麻雀キャラが登場するアドベンチャーゲームです。（今までの麻雀の知識が役立つこともあるかもしれないですけどね。）

はじめに

脱衣ゲームであるスーパーリアル麻雀本編では女の子が主人公ですが、このゲームの主人公はあなたです。

化石の収集を趣味としているあなたは、夏休みを利用して浜ケ崎市を訪れます。というのも、ここ浜ケ崎市は昔から化石がよく出土する場所として知られ、毎年ここで開催される「化石グランプリ」にはたくさんのコレクターが集まるからです。

ある夏の日、浜ケ先の駅にあなたが着いたところからゲームは始まります。

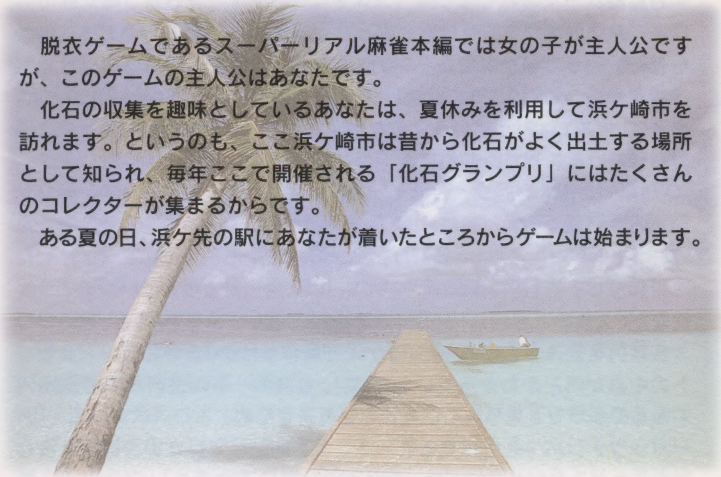

まあ、もちろんこの会報をお読みの方はもうお気づきかと思いますが、このゲームの最大の目的は「化石グランプリで優勝するっ！」ではなくて、「女の子と仲良くするっ！」です。

化石で有名な浜ケ崎市ですが、海に面した観光地としても知られています。穏やかな入り江の浜ケ崎湾は遠浅の海水浴場になっており、夏は全国からの観光客でにぎわいます。

この夏休み、リアル麻雀ギャルズの面々もここ浜ケ崎にやってきました。それぞれの目的を持って…。あなたは女の子達とどんな出会いをして、どんな思い出を作っていくんでしょうか？

リアル麻雀アドベンチャー「海へ～Summer Waltz～」

ゲームの舞台

浜ケ崎は自然の残る美しい土地です。きれいな海、緑の山を背景に様々な施設が周辺に点在しています。

浜ケ崎の名物ともなっている化石は、ただの観光地とは一線を画す文化的な雰囲気をもたらしています。

各ポイントの移動はこのマップ画面で行います。画面上の♡は女の子のいる場所の目印になっていて、♡を目指して移動すれば無駄足を無くすことができます。でも、こんなに♡が出ている時は、どっちへ行くべきか迷っちゃいますね。それぞれの女の子の性格や好みから推理してあちこち行ってみましょう。

人が集まる公園は出合いのチャンスの場ですね。それに浜ケ崎にはショッピング街もあります。女の子はお買い物が大好き。時々立ち寄るといいことあるかも知れません。街にはゲーセンとかの娯楽施設もあります。

▶▶▶

浴衣姿の二人と遭遇。やっぱり夏っていいですね。

化石グランプリの他にも、花火大会や精霊流し、胆試しなんかのイベントも開催されているらしいです。

◀◀◀

あ！綾ちゃんが倒れてます。何があったんでしょう。そして、この後の展開は？

病気になった人やケガをした人が行く所といえば、やはりあそこでしょうか…？

ゲームの流れ

あなたが浜ケ崎に滞在するのは8月1日から31日までの1ケ月間。月末の化石グランプリに出品し、31日の結果発表を迎えて夏休みは終わります。本来の目的である化石採掘に励みながら、女の子達と仲良くなってください。

うれしいことに浜ケ崎には宿が一つしかないので、あなたと女の子達は同じ宿で同じ期間を過ごします。でも、彼女たちもそれぞれの目的に応じて行動しています。会えるとは限らないし、あなたの助けを待っている娘(コ)もいるかもしれません。

▶▶▶

お風呂の前で偶然に出くわすことだってありますよね。

女湯を覗こうなんて気を起こしちゃいけません（笑）。

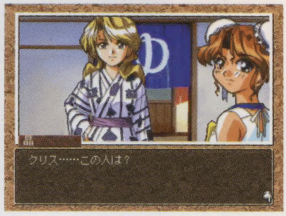

◀◀◀

宿の中ではみんなお揃いの浴衣を着ます。あーなんか旅先だな～って実感がわきますね。

▶▶▶

化石採掘の様子。街の周辺には採掘場や化石博物館などの施設が整っていて化石の収集や博物館見学ができます。

1週間採掘したら、金曜日の夜には化石のトレーディング会があります。

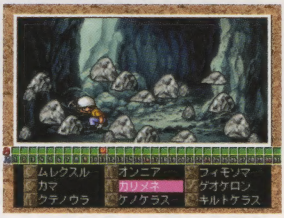

Active Talk System

会話中に時々現われるシステムです。右の写真のように、あなたの返事が青い雲形に表示されています。こういう場面ではあなたの返事のタイミングによってこの後のストーリーが変わります。相手の言葉の色が段々変わっていくので、好きなタイミングでボタンを押して、返事をしてください。

この写真では、みづきのお願いに対して「すかさず」返事をするか、「ちょっと考えてから」返事をするかということになります。ボタンを押さなければ「何も答えない」ということになります。

リアル麻雀アドベンチャー「海へ～Summer Waltz～」

デートについて

あなたも女の子達もそれぞれの目的を持って浜ケ崎に来ているけれど、金曜日の夜だけはフリータイムになっています。つまりその夜はお目当ての女の子をデートに誘えるってこと♥

日頃のお付き合いやイベントで好感を持ってもらえれば、いつもはグループで行動している女の子でもツーショットでのデートに応じてくれるかも?!

でも、あなたが思っているほど女の子のほうは好意を抱いていないってこともありますから…。気持ちを確かめたいですよね。(宿のおかみさんが女の子達の感情に詳しいって話がありますよ。)

親睦を深めるには行動をともにするのが一番。日頃の会話も慎重にね！

会話中に新密度が上がると、お知らせのチャイムが鳴ります。ちょっとうれしい機能です。

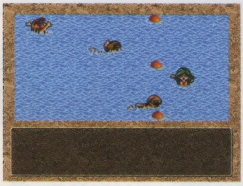

◀◀◀

一緒に遊んで楽しみましょう。これは水泳大会のシーン。ミニゲーム形式のイベントです。

運動神経のいいところを見せるべきか、女の子に勝ちを譲るべきか悩ましい状況です。

いざデートへ

▶▶▶

水族館で♥

水を通して見る人魚の壁画がロマンチック。

こんなに抱きしめちゃって、いったい二人は何を話してるんでしょうか？
あ、言葉はいらないのかな。

▶▶▶

公園で♥

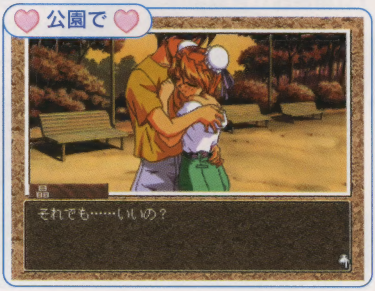

あら! なんかラブラブなシーンです。これはかなりゲーム後半の場面だと思われますが…。

リアル麻雀アドベンチャー「海へ～Summer Waltz～」

たくさんあるイベントシーンの一部を紹介します。笑い有り、事件有り、じ～んときちゃうシーン有りのにぎやかアドベンチャー！

P5、P6ギャルズが初の共演！
どんな出来事がおこるやら。

もちろん、オリジナルと同じ声優さんが声を担当します。

リアル麻雀本編では見られなかった、新鮮な姿が満載。

※画面は開発中のものです。

P's CLUB On Line

セタのホームページにはP's CLUBのコーナーがあります。住所変更やIN SHOPの予約なんかもE-Mailでできちゃって便利です。インターネットに接続できる方はぜひ一度アクセスしてみてくださいね。

「入会案内」「ソフト紹介」のほかにもこんなコーナーがあります。

会報グラフィティ

今までに発行された会報＆会員カレンダーの表紙を見るコーナーです。

表紙イラストと4コママンガの拡大画像も用意しています。

会員連絡

会員向けのコーナーです。P's CLUBの近況や会報の制作状況、IN SHOP商品の在庫状況などをお知らせします。

住所変更や修正などの方法もここにあります。

会員リンク

P's CLUB会員のホームページへのリンクコーナーです。BBSやメールのやり取りなんかを通じて、みんなのつながりが深まるといいなと思って開設しました。

ただ見に行くだけでも、会員同士が身近に感じられますよ。

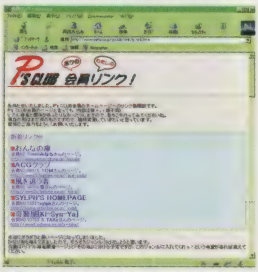

会員リンクコーナーは随時追加、更新されています。リンクをご希望の方はE-Mailでお申し込みください。メールには「会員番号」「お名前（ハンドル名でok）」「ホームページ名」「URL」を書いてくださいね。

ここはあくまでも個人のホームページのリンク集です。たとえ会員の方が作ったページでも、企業、お店のホームページへのリンクはできません。個人～個人の集まり（サークル）のホームページはOKですが、内容によってはお断りさせていただくこともあります（主たる目的が物品販売だったり、風紀上かなり危ないページの場合など）。

セタのトップページ　http://www.seta.co.jp/
P's CLUBメインページ　http://www.seta.co.jp/pclub/p.htm

今号はスペースの都合上7人だけです。毎回みなさんのイラスト＆コメントがいい味出してますね。ついコメントをつけたくなります。スペースの都合上やりませんが（笑）

今の掲載状況は、掲載希望のお手紙をいただいてから半年は待っていただく感じになっています。待たせてゴメン！

……転送締切日：10月1日

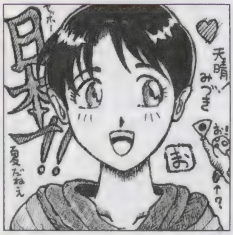

NO.15568

①まおくん

②(今のとこ)探してます

③かなりイッちゃってます

こんちわー。イラスト描くのが好きなプー太郎くんです。みずきさん＆タマちゃんが良いですねー♥ 色気も元気も大好きなP's CLUBの皆さんお手紙ヨロシクー♥

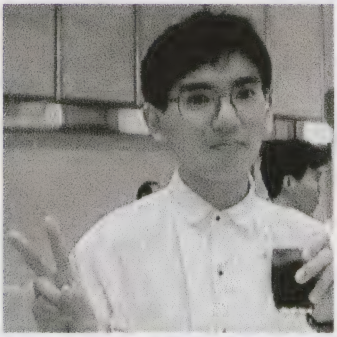

NO.11307

①おさみ

②大学生

③23才

白黒写真で失礼します。今は実習に追われまくっている日々です。ところで、沖縄県在住の会員の方はいらっしゃるのでしょうか？

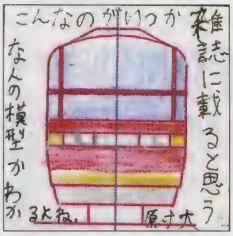

NO.00776

①パノラマsuper（作品名）

②会社員（工業系）

③'71年3/26

皆さんこんにちは。某模型誌に作品と実名が載りました。そして、このPSは多分8月下旬頃、雑誌に載る予定です。真理、綾、ゆかりの順に好きです。あと4コマも好き。

NO.06073

①じまっく

②G・デザイナー

③23歳

僕の友人はリアル麻雀がシリーズを通じて同じキャラクターデザイナーだって信じない。僕はP4、P5の時が特に好きですね。ところでマックとかで絵を描いてる人いますか？

NO.16055

①ラグナ・ブレード

②幼稚な高2

③載る頃には17歳

エルハや天地が大好きですが、周りに仲間がいません。お手紙ください〜。「大運動会」イイですよね！ゲーセンにも通ってます。

NO.00675

①たけ坊＝T(EIN)th

②バイトやめちゃったどーしよ…

③22歳

ちゃっす！オイラたけ坊てんだ、よろしゅう。主な生息地横浜。趣味ゲーム、プラモ、TRPG、演劇鑑賞、イラスト描き等。さぁ綾ちゃんファンよ横浜で僕と握手！（笑）

NO.15594

①西嶋幹雄

②装甲擲弾兵…ではなくて大学生

③20歳

麻雀（特にリアル麻雀）、WARシミュレーション（今は某社の「千年帝国の興亡」にはまっている）、STGが好きだ。ミリタリーマニアの会員の方は御一報くだされ。

P'S CLUB in SHOP

商品NO.	商　品　名	価格	オマケ	備考
0	SFC PVパラダイス	8,820円	PV豆本1巻	電
4	Pvテレカ	1,000円	—	込
5	グラフィティテレカ	1,000円	—	込
6	PⅣテレカ	1,000円	—	込
7	3DO PV	7,920円	PV豆本全巻セット	電
10	ショウ子テレカ	1,000円	—	込
11	SS P6／P's CLUB仕様	7,920円	P6豆本1巻	—
12	P6テレカ	1,000円	—	込
13	カードホルダー	600円	—	電
15	P6 テレカセット	4,500円	P6豆本2巻	—
16	P6 キーホルダーセット	1,800円	—	—
17	P6 クリアファイルセット	1,200円	—	—
18	P's CLUBトランプ	1,500円	—	電
20	タマテレカ	1,000円	—	込
21	ゆかりテレカ	1,000円	—	込
22	PⅢテレカ	1,000円	—	込
23	クリステレカ	1,000円	—	込
24	会報バインダー2	600円	—	—
25	P5 バスタオル	2,900円	—	—
26	P7レターセット	1,000円	—	—
27	百合奈マウスパッド	1,000円	—	—
28	夏姫マウスパッド	1,000円	—	—
29	芹香マウスパッド	1,000円	—	—
30	P7クリアファイルセット	1,000円	—	—
31	P7テレカ	1,000円	—	込
32	百合奈テレカ	1,000円	—	込
33	夏姫テレカ	1,000円	—	込
34	芹香テレカ	1,000円	—	込
35	ポストカードセット	1,200円	—	—
36	P7ポスターセットA	1,500円	—	単
37	年賀状スタンプA	900円	—	—
38	年賀状スタンプB	900円	—	—
40	P7ポスターセットB	1,500円	—	単
42	P7クリアファイルセット2	1,200円	—	—
43	エツ子テレカ	1,000円	—	込
44	エツ子マウスパッド	1,000円	—	—
45	P5クリアファイル	1,200円	—	—
46	P6クリアファイル2	1,200円	—	—
47	SSP7/P's CLUB仕様	7,020円	P7豆本1巻	—
48	Windows95 P6	8,820円	—	—

※NO.45、46を同時にお申し込みの方に、P6豆本3巻をプレゼント。

真理缶の出来上がり写真はこれです。
おかげさまで、すぐに完売してしまいました。
愛菜、綾グッズも企画中ですので、お楽しみにね！

商品No.49

ポストカードセット2	
1,200円	——

全50枚。年賀状やクリスマスカード、暑中見舞いなど、四季折々に使えるカードも取り揃えました。

商品No.51 NEW!!

P7クリアファイルセット3	
1,500円	——

前号でとても好評だった企画P7イラストギャラリー。

見逃しちゃったポスターを売ってくれーなんてご要望もたくさん届きました。せっかくですから、ポスターではなくてクリアファイルを作りました。
保存に便利なサイズでツヤツヤ素材。昨年ゲーメストの付録ポスターに使われたイラストも追加した5枚セットです。

P'S CLUB in SHOP

限定5,000枚

商品No.52 NEW!!

SS 海へ/P's CLUB仕様

6,120円 単品発送品

P's CLUB仕様を用意させていただきました。

発売は11月〜12月頃を予定しています。お楽しみに!

市販品とはココが違う!!

①前作と同様、CD-ROMがピクチャーディスク。
②取扱説明書が少し厚い（掲載内容は未定）。
③定価よりちょっとだけ安い。
④オマケつき(P7と海への挿入歌を収録した音楽用CDを予定しています)。
⑤ゲーム中にもP's CLUB仕様だけのオマケつき（詳細未定）。

※次号の会報で正確な発売日をお知らせします。発売日が決まるまでに売り切れる心配はありませんので、在庫の確認や予約の必要はありません。

※この商品は現在単品発送品です。他の商品と一緒にお申し込みになられても同時にお届けすることはできません。

※(株)新声社さんのご厚意で、スーパーリアル麻雀トレーディングカード第二弾のP's CLUBリミテッドカードを作っていただきました。絵柄はこれです。パズルカード用のイラストを1枚のカードに印刷した物です。

「海へ／P's CLUB仕様」お申し込みいただいた方、先着3,000名様に差し上げます。

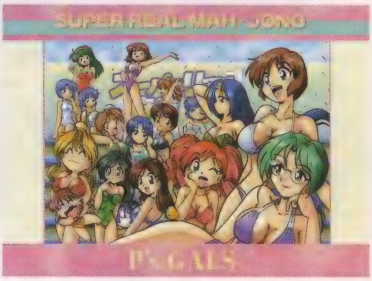

P'S CLUB in SHOP 注文のしかた

①同封の払込取扱票に必要事項を記入して郵便局へGO!商品代金＋送料に、払込手数料を添えてお振り込みしてください。（払込手数料はお振込合計金額によって変わります。）

②郵便局でお金を振り込んでから3日～4日後に、セタへ払込取扱票とお金が届きます。

③払込取扱票の確認後、商品を発送します。皆様のお手元へはさらに3日～4日ほどで到着します。郵便局でお申し込みしてから、約1週間後くらいが目安です。

※その他、細かい注意や、予約のしかた等は前号の会報17ページもご覧くださいね。

送料について

商品1つにつき500円。2つ以上の商品を同時にお申し込みの場合は600円。5つ以上の場合は700円です。

込 となっている商品は送料はかかりません。他の物と一緒にご注文される時は、上記の個数に数えないでください。

単品発送品 は他の物と一緒に送ることができません。1つにつき送料が500円かかります。

◆払込取扱票の記入例◆

例1）単品発送品2つの場合。送料500円が2つ分。

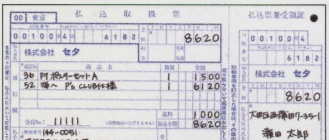

例2）通常商品と単品発送品。送料500円が2つ分。

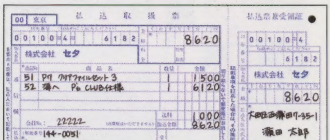

例3）色々な商品と、単品発送品。3つ分の送料600円＋単品発送品の送料500円。

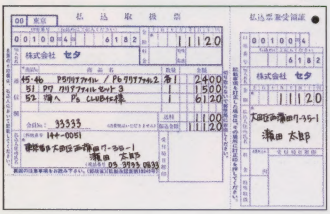

例4）色々な商品と、単品発送品が複数。3つ分の送料＋単品発送品の送料500円×3。

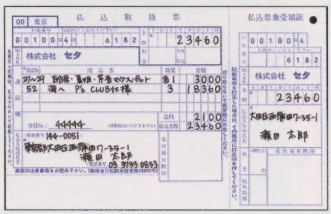

プレゼントコーナー

最近書いてなかったんですけど、このプレゼントコーナーでは、お一人様賞品一つにつきハガキ一枚です。一つの賞品に同じ人が何枚ハガキを出しても、一枚以外はすべて無効となります。

❶CD-ROM見本　1名様

写真の通りCD-ROMをたくさん差し上げます。ただし、これは印刷用サンプルとしてできた物なので、中にゲームは入っていません。

特に使いみちは無いと思いますが、もらってください。コースター代わりになるかな…。

❷スーパーリアル麻雀トレーディングカード2　10名様

またまた(株)新声社から提供していただきました。トレカ第2弾を箱でプレゼント！1箱には15パック入っています。店頭で売っているのと同じ物だけど、プレゼント用の箱にはいいカードが入っていそうな気がしませんか？

❸IN SHOPカード第三弾セット　10名様

まだほとんど使っていない第三弾をまとめてプレゼントします。NO.27～NO.38までの12枚を連番でGETできるチャンスです！

応募締切日：平成10年10月1日

前号の当選者発表!!

❶パーフェクトゴルフ　1/27当選確率

08003、15497、15525

❷パチンコ365日　1/21当選確率

004206、08022、16624

❸P7トレーディングカード　1/14当選確率

00304、00560、00838、01147、02311,04112、04293、05199、05213、07562、09620、12004、12842、13121、14673、14961、15043、15692、17546、7804

❹P7フィルム　1/178当選確率

2234

ショウ子の部屋 暴走編

うっ…、今回は狭い！

みなさんおひさしぶり♥

覚えてますか？ショウ子でーす♥

名字はまだありませ～ん♥

今日はショウ子一人でがんばっちゃうゾ

泳ぐわよ!!

しょぉ!!

ばっ

ピク

ピク

断水

いっけないお金落しちゃった…

チリーン

あ――っ!!手が抜けない！

ぐっ

ブラジャー～どこ？ブラジャー？

ピチピチの肉体に圧迫されとるぅ～！

気が済んだ？

さむ…

しく..

しく..

すんません！ひさしぶりなもんで何をやればいいんだか…

ララ、だれかリップ、ごめんよ…◊

事務局だより

学生の方は長い夏休みが終わって、普段の生活に戻っている頃ですね。もうじき秋。季節変わりは体調を崩しやすいので、気を付けてくださいね♥

●引っ越しなどでご住所が変わる方は、P's CLUBデータ係宛てに必ずお知らせください（電話でもハガキでもＯＫ）。お近くの郵便局で転送手続きを取られたとしても、転送サービスには有効期限があります。転送期間を過ぎますと会報は配達されなくなります。

また、住所変更の連絡を封書で送る場合は、他の文章と分けて書いて下さい。お手紙にはすべて目を通していますが、長文の間に混じっていると、見落とすことがあります。色々なお手紙を一つの封書にまとめて出す場合は、特に注意してくださいね。

お知らせ

リアル麻雀トレカ第二弾が発売になりました。前回はP7が開発中だったためP7関連のカードが少なかったんですけど、第二弾はP7が中心の構成です。

＜カード構成：全100種類＞
●プロフィールカード：4枚
●シーンカード：28枚
●イラストギャラリーカード：54枚
●パズルカード：9枚
●スペシャルカード：5枚

＜スペシャルカードの作家陣と絵柄＞
■田中 良：愛菜 ■MEE：エツ子 ■こばやしひよこ：芹香
■思い当たる：晶 ■ここまひ：ショウ子、未来、香澄

全国のカード専門店、書店、ゲームグッズ店、㋡屋等で、1パック330円（税込）で好評発売中です。第二弾用のカードバインダーは発売されません。従来のバインダーにシートを増やして保存してください。

発行 株式会社セタ／P's CLUB事務局
表紙 田中 良／編集 石山淑恵
本文カット 須永智一／スタッフ 大西順子
協力 松原陽子 阿部賢一 木村正人
〒144-0051 東京都大田区西蒲田7-35-1 TEL03(3733)0833
セタのホームページ http://www.seta.co.jp/
©1998 SETA CORPORATION